

PLUi de Sarlat-Périgord Noir	Plans de zonage
Vézac	2

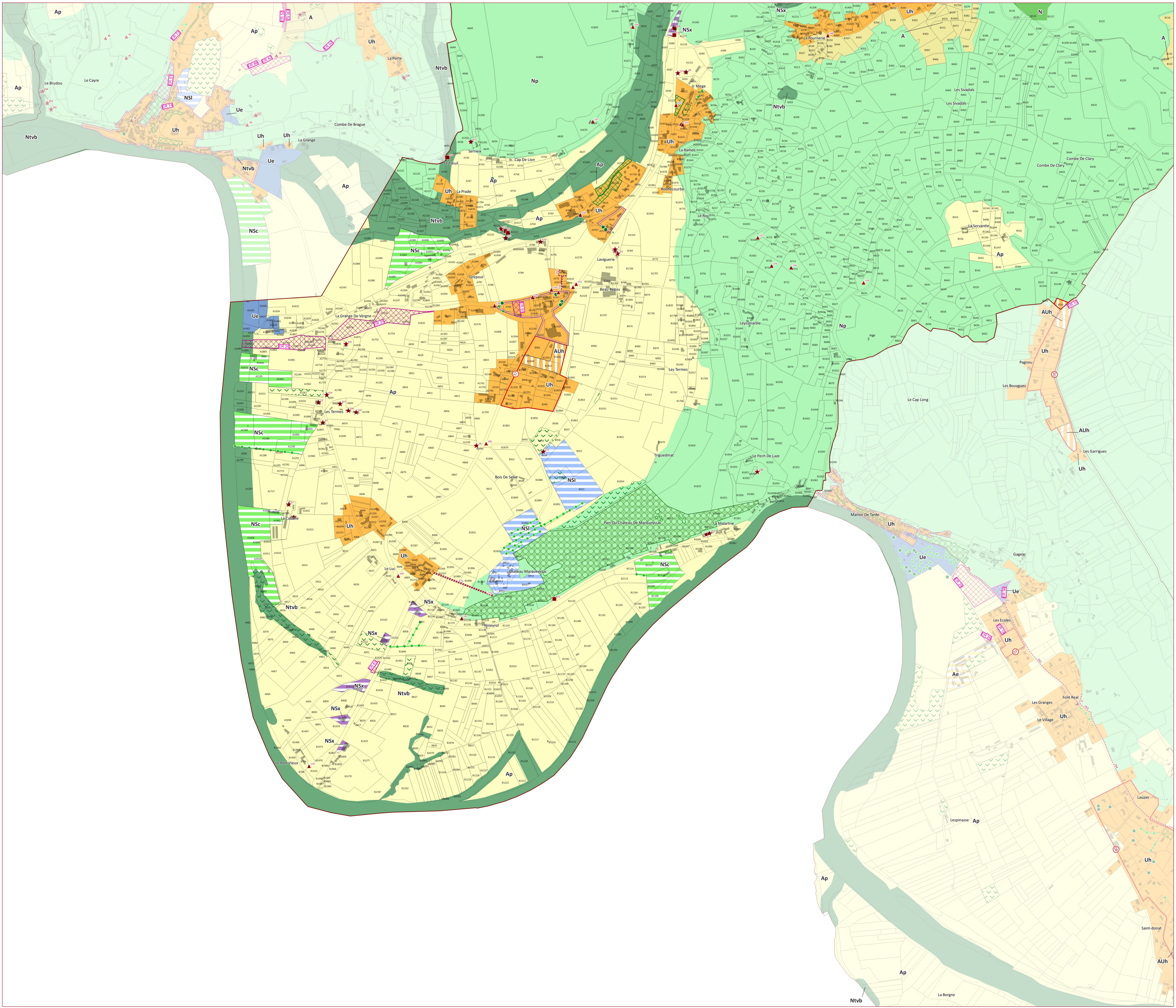
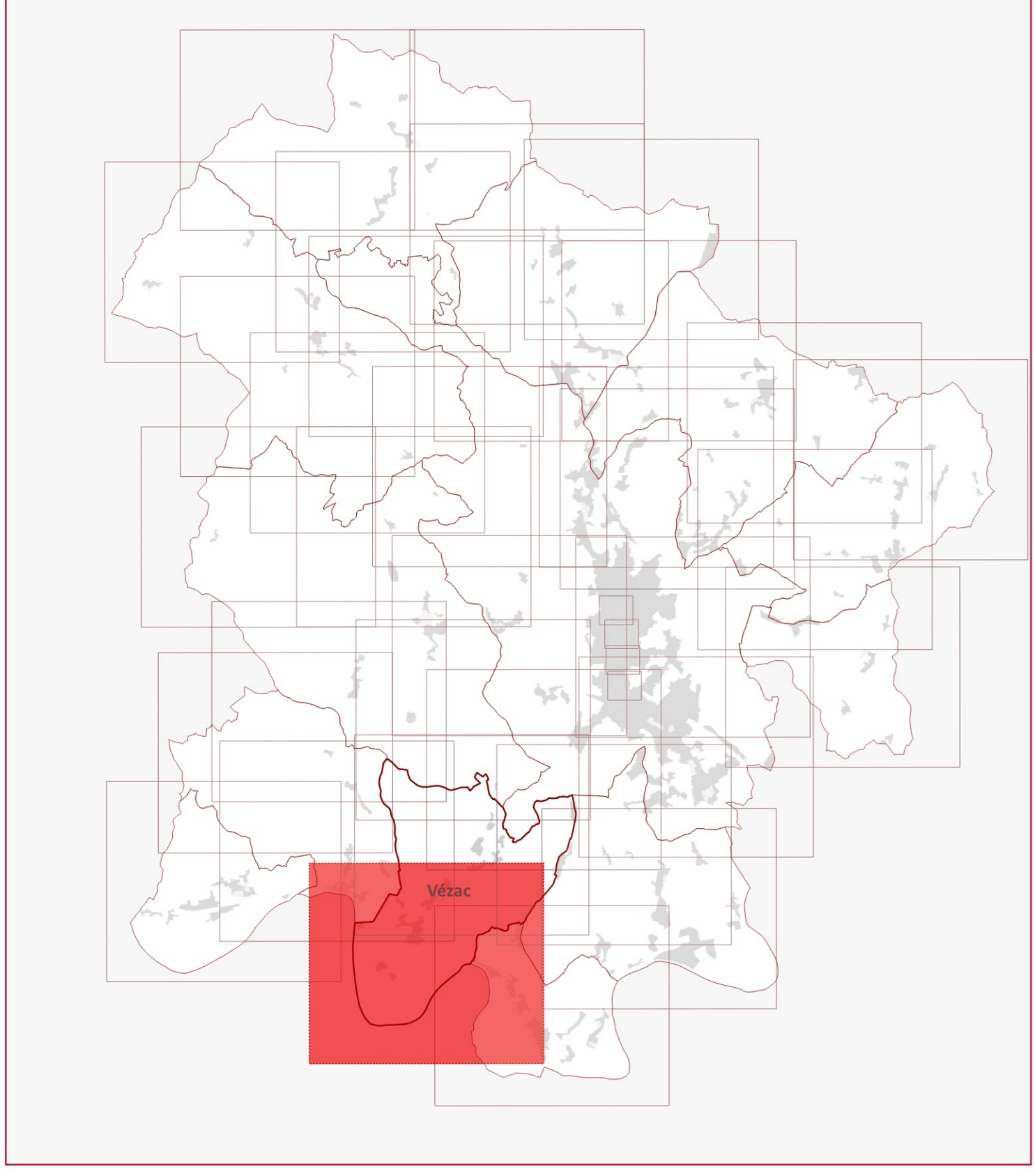

- Prescriptions ponctuelles**
- ★ Bâtiment autorisé à changer de destination au titre de l'article L.151-11 du Code de l'urbanisme
 - Bâtiment à valeur patrimoniale à préserver au titre de l'article L.151-19 du Code de l'urbanisme
 - ▲ Elément de petit patrimoine vernaculaire à préserver au titre de l'article L.151-19 du Code de l'urbanisme
 - Elément architectural d'un bâtiment à préserver au titre de l'article L.151-19 du Code de l'urbanisme
 - Arbre remarquable ou jouant un rôle de repère paysager à préserver au titre de l'article L.151-19 du Code de l'urbanisme

- Prescriptions linéaires**
- Elément patrimonial linéaire (muret, aqueduc...) à préserver au titre de l'article L.151-19 du Code de l'urbanisme
 - Elément paysager (alignement d'arbres ou haie) à préserver au titre de l'article L.151-19 du Code de l'urbanisme

- Prescriptions surfaciques**
- ▨ Emplacement réservé au titre de l'article L.151-41 du Code de l'urbanisme
 - ▨ Orientation d'Aménagement et de Programmation sectorielle de projet à vocation résidentielle
 - ▨ Orientation d'Aménagement et de Programmation sectorielle de projet à vocation d'activité, d'équipements et touristique
 - ▨ Secteur d'Orientation d'Aménagement et de Programmation thématique économique, artisanale et commerciale
 - ▨ Secteurs destinés à du logement social
 - ▨ Secteur de protection d'un captage d'eau potable à destination de la consommation humaine au titre de l'article L.151-34 du Code de l'urbanisme
 - ▨ Jardins, potagers, vergers ou parcs à préserver au titre de l'article L.151-19 du Code de l'urbanisme
 - ▨ Boisement à préserver au sein des espaces agricoles au titre de l'article L.151-19 du Code de l'urbanisme
 - ▨ Espace Boisé Classé (EBC)

- Règlement graphique**
- Zone Uh- Zone urbanisée à vocation résidentielle et mixte
 - Zone Ue- Zone urbanisée destinée aux équipements publics
 - Zone Ux- Zone urbanisée destinée aux activités économiques
 - Zone Ut- Zone urbanisée à vocation touristique
 - PSMV- Zone urbanisée couverte par le PSMV de Sarlat-la-Canéda
 - Zone AUH- Zone à urbaniser à vocation résidentielle et mixte
 - Zone AUe- Zone à urbaniser destinée aux équipements publics
 - Zone AUx- Zone à urbaniser destinée aux activités économiques
 - Zone AUt- Zone à urbaniser à vocation touristique
 - Zone ZAUX- Zone à urbaniser différée destinée aux activités économiques
 - Zone Np- Zone naturelle protégée
 - Zone N- Zone Naturelle
 - Zone Ntbv- Zone naturelle protégée au titre de la trame bleue du territoire
 - Zone Ap- Zone agricole protégée
 - Zone A- Zone agricole
 - Secteur Ae- Secteur d'exploitation agricole autorisant un projet touristique et/ou de loisirs lié à l'exploitation
 - Secteur Nsc- Secteur dédié aux campings, parcs résidentiels de loisirs et structures d'hébergement touristique
 - Secteur Nsh- Secteur dédié aux structures d'hébergement hôtelier et touristique
 - Secteur Nsi- Secteur dédié aux activités récréatives, sportives, culturelles ou de loisirs, publiques ou privées
 - Secteur Nsla- Secteur dédié aux activités récréatives, sportives, culturelles ou de loisirs, publiques ou privées ou les nouvelles constructions ne sont pas autorisées
 - Secteur Nsx- Secteur dédié aux activités économiques isolées au sein des espaces naturels, agricoles et forestiers

- Fond de carte**
- Bâtiment
 - Parcelle
 - Commune

